

FRAGMENT ELEWACJI PÓŁNOCNEJ
STAN PRZED NAPRAWĄ

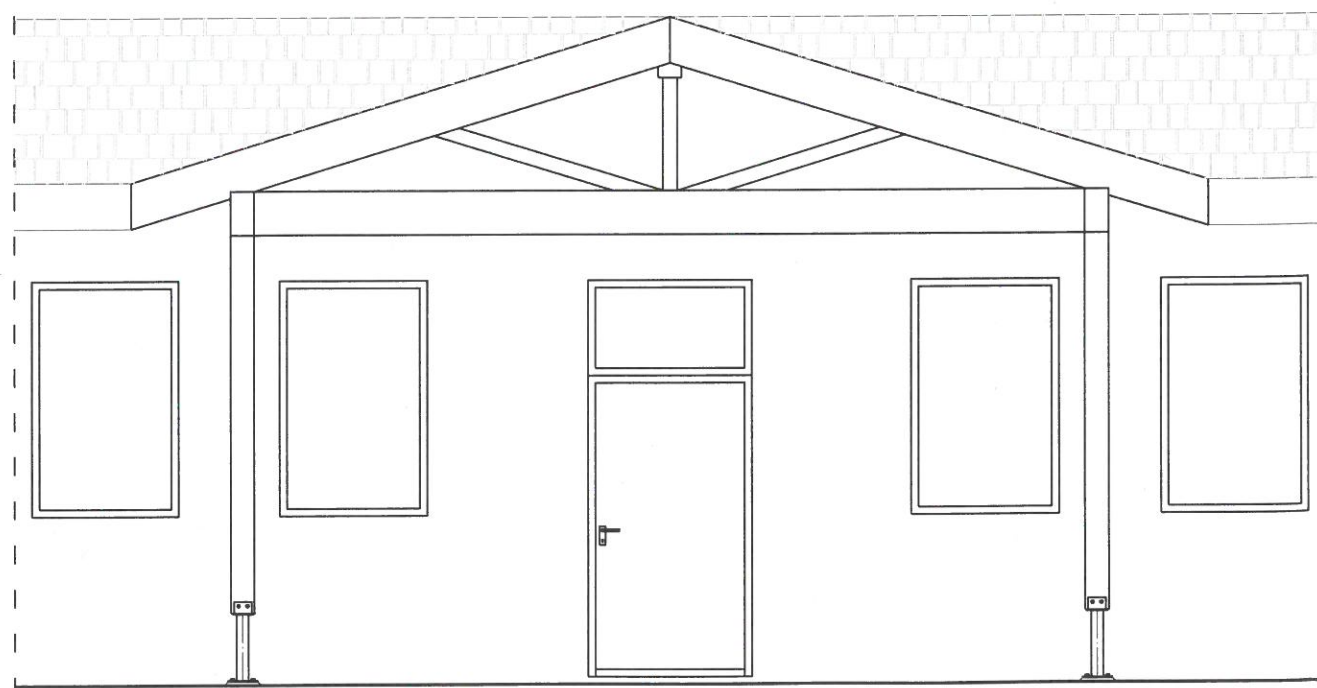

FRAGMENT ELEWACJI PÓŁNOCNEJ
STAN PO NAPRAWIE

OBIEKT

Budynek sanitarny bosmanatu
na terenie Portu Jachtowego
Basen Północny
naprawa słupów drewnianych.

ADRES

Ul. Wybrzeże Władysława IV
72-600 Świnoujście

NR EW. DZ.

122/69; 122/70 obręb 0007

TREŚĆ RYSUNKU

Fragmenty elewacji

OPIS

Konstrukcja

STADIUM

Projekt budowlany

INWESTOR

Ośrodek Sportu i Rekreacji
"Wyspiarz"
ul. Matejki 22
72-600 Świnoujście

ZESPÓŁ

PROJEKTANT

mgr inż.
Zdzisław Jankiewicz
ZAP/0001/POOK/15

OPRACOWANIE

SPRAWDZIŁ

ATELIER 77

ul. Grunwaldzka 27B/7
72-600 Świnoujście
tel. 502 134 689

rys.

1

SKALA :

1:50

DATA:

marzec 2019

str.